

VÝKAZ DOSAVADNÍHO A NOVÉHO STAVU ÚDAJŮ KATASTRU NEMOVITOSTÍ															
Dosavadní stav					Nový stav										
Označení pozemku parc. číslem	Výměra parcely		Druh pozemku Způsob využití	Označení pozemku parc. číslem	Výměra parcely		Druh pozemku Způsob využití	Typ stavby Způsob využití	Zpós. určení výměry	Porovnání se stavem evidence právních vztahů					
	ha	m²			ha	m²				Díl přechází z pozemku označeného v katastru nemovitostí	Číslo listu vlastnictví	Výměra dílu		Označení dílu	
										dřívější poz. evidenci		ha	m²		
838/1	58	92	ostat.pl. ostat.komunikace	838/1	34	25	ostat.pl. ostat.komunikace		2						
				838/5	1	30		ostat.pl. ostat.komunikace	2	838/1	2142	1	30		
				838/6	23	37			ostat.pl. ostat.komunikace	2	838/1	2142	23	37	
	58	92			58	92									

Seznam souřadnic (S-JTSK)

Číslo bodu	Souřadnice pro zápis do KN		
	Y	X	kód kv.
189-30	734845.50	1038136.64	3
189-34	734931.25	1038102.07	3
203-19	734852.14	1038126.56	3
1186-2958	734872.57	1038126.05	3
1186-2959	734864.75	1038129.11	3
1186-2961	734929.60	1038102.75	3
1	734930.52	1038102.37	3
2	734929.77	1038100.52	3
3	734870.88	1038124.56	3
4	734871.64	1038126.41	3
5	734854.68	1038133.05	3

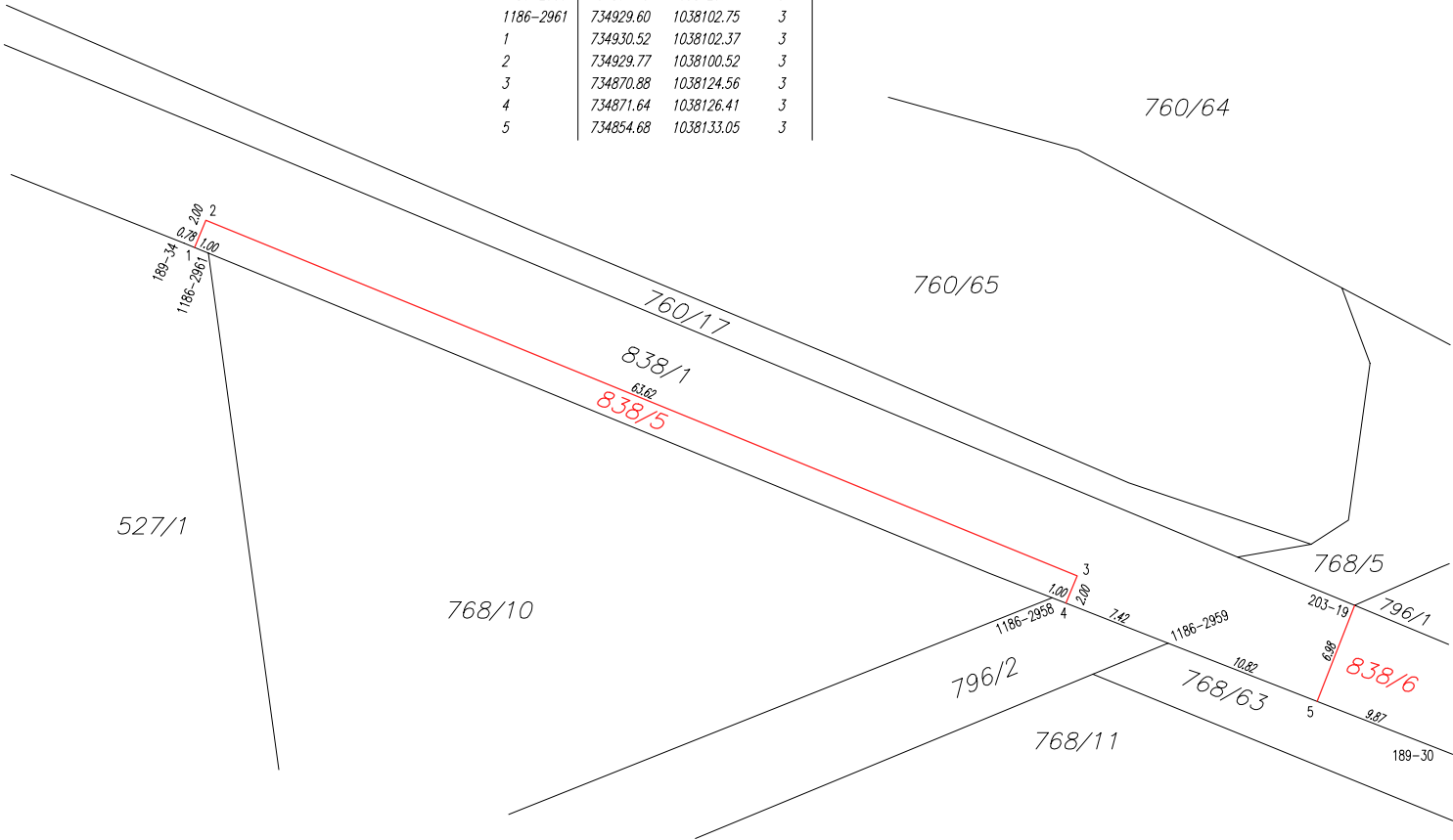

<div>GEOMETRICKÝ PLÁN pro</div> <div>rozdělení pozemku</div>	Geometrický plán ověřil úředně oprávněný zeměměřický inženýr:		Stejnopis ověřil úředně oprávněný zeměměřický inženýr:	
	Jméno, příjmení: <i>Ing. Petr Košťál</i>		Jméno, příjmení:	
	Číslo položky seznamu úředně oprávněných zeměměřických inženýrů: <i>1849/1999</i>		Číslo položky seznamu úředně oprávněných zeměměřických inženýrů:	
	Dne: <i>3.5.2019</i> Číslo: <i>xx/2019</i>		Dne: Číslo:	
	Náležitostmi a přesností odpovídá právním předpisům.		Tento stejnopis odpovídá geometrickému plánu v elektronické podobě uloženému v dokumentaci katastrálního úřadu.	
<div>Vyhotovitel: <div><div>geomap</div><div>GEODETICKÁ KANCELÁŘ</div></div><div>GEOMAP s.r.o. Věšínova 11, Praha 10 tel./fax: 274822770 e-mail: info@geomap.cz</div></div>	<div>Katastrální úřad souhlasí s ořizováním parcel.</div>		<div>Ověření stejnopisu geometrického plánu v listinné podobě.</div>	
Číslo plánu: <i>1708-52/2019</i>				
Okres: <i>Hlavní město Praha</i>				
Obec: <i>Praha</i>				
Kat. území: <i>Letňany</i>				
Mapový list: <i>Kralupy nad Vltavou 3-9/11</i>				
<div>Dosavadním vlastníkům pozemků byla poskytnuta možnost seznámit se v terénu s průběhem navrhovaných nových hranic, které byly označeny předepsaným způsobem: <i>barva – dočasně dle §91, odst.6), vyhl.č.357/2013 v platném znění</i></div>				